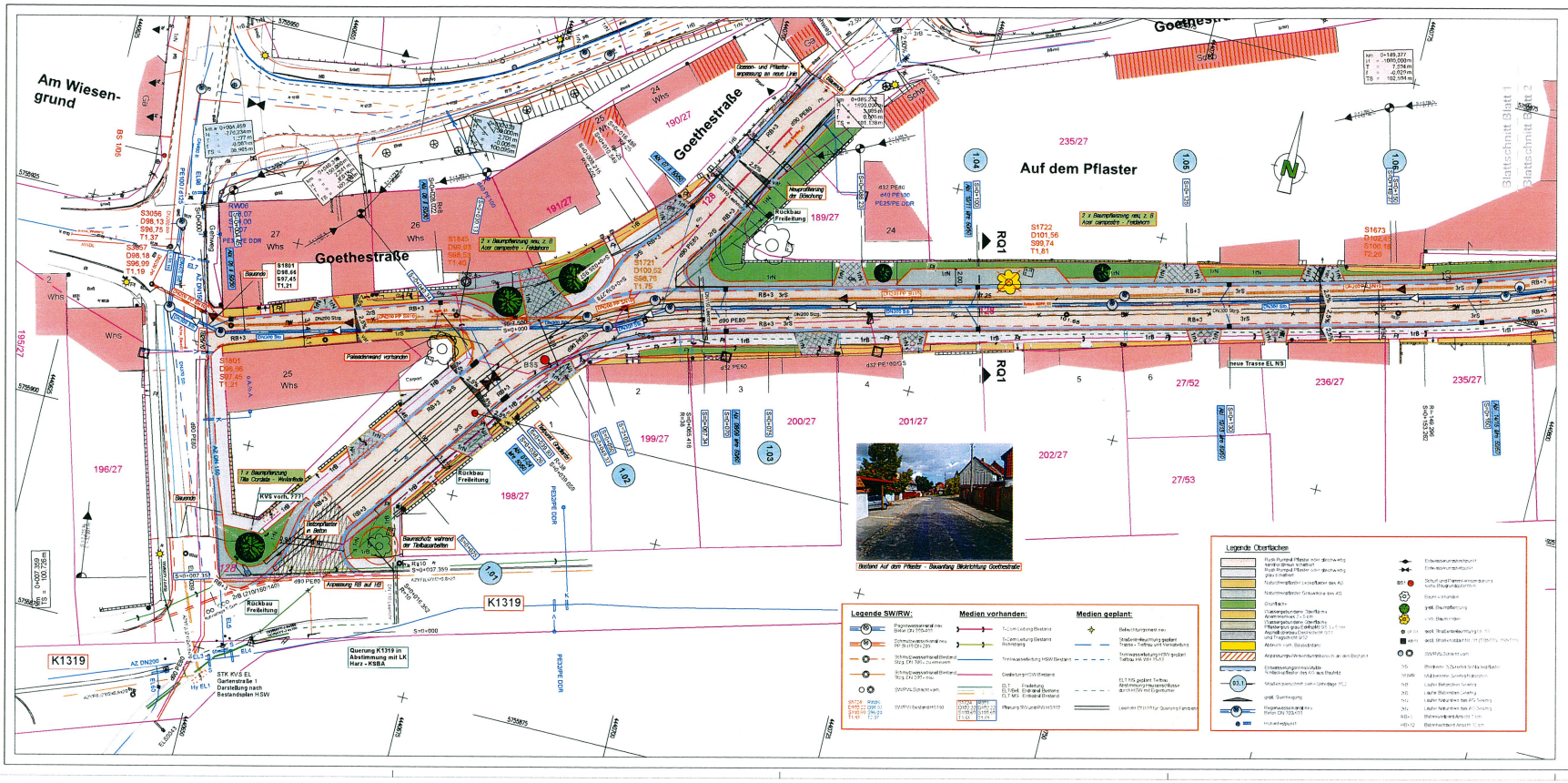

Auf dem Pflaster	Auf dem Pflaster	Auf dem Pflaster	Ratestraße (2015)
Blatt 1	Blatt 2	Blatt 3	Blatt 4

Nr.	Art der Änderung	Datum	Aufgestellt
2.			
1.			

Ausführung:

Halberstädter Straßen- und Tiefbauprojekt

Unterm Ratskopf 17A

38855 Wernigerode

Tel.: 03943-2389006

	Datum	Zeichen
bearbeitet	08.10.2013	Krusche
gezeichnet	08.10.2013	PC

Leistungsphase 5 - Ausführung

geprüft

Stadt Halberstadt,
Fb. Stadtentwicklung, Abt. Tiefbau
Domplatz 49, 38820 Halberstadt
Straße: Auf dem Pflaster
Nächster Ort: Emersleben

Unterlage Nr.: 7
Blatt Nr. 1
Reg. Nr.

	Datum	Zeichen
nachgepr.		

Ausbau der Straße "Auf dem Pflaster"
OL Emersleben

Lageplan
Maßstab 1:250

Aufgestellt
38820 Halberstadt, den

in Auftrag

Grundplan	Blatt		
Vermessungsbüro Kochbeck und Heins	Lagebezugssystem: LS150 Höhenbezugssystem: HS160	hergestellt:	November 2012 Unterschrift / Datum